



Das Café-Restaurant im Kuppelsaal, im Grünen Salon und der Bibliothek des Schlosses Concordia ist ab Ausstellungsbeginn ganzjährig täglich von 11 Uhr vormittags bis 12 Uhr nachts geöffnet.

»Turm-Café«
»Restaurant Péripherie«

EINLADUNG

ZUR ERÖFFNUNG DER
AUSSTELLUNG

HUNDETWASSER

BILDER UND GEBÄUDE - ORIGINALMODELLE

UND ZUR ERÖFFNUNG DER

KLEINEN OPER WIEN

– ARIENGALA THERESE HEER –

AM DIENSTAG, DEN 11. OKT. 1988, UM 18.15 UHR
(EINLASS 17.30 UHR)

IM

SCHLOSS CONCORDIA

IN WIEN 11, SIMMERINGER HAUPTSTRASSE 283

TEL. 76 88 88

DIE ERÖFFNUNG WIRD DURCH
HERRN BÜRGERMEISTER
PROF. DR. HELMUT ZILK
VORGENOMMEN

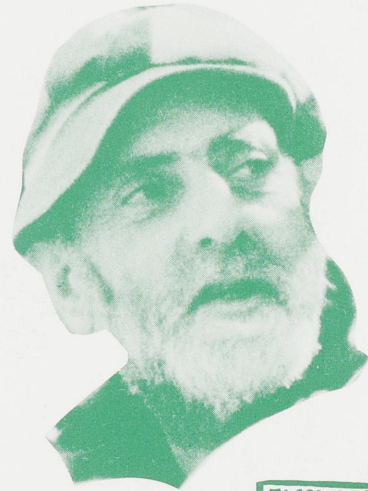

FACSIMILES
SEINE KUNST
SEINE ÖKOLOGIE
SEINE ARCHITEKTUR

Vorankündigung
Literatursalon
Schloß Concordia:
Lesung
beliebter und bekannter
Künstler
Verlautbarung der Termine
in den Medien und
durch Bekanntmachung
im Café-Restaurant
des Hauses.

HUNDEWASSER